

01 Polisdistrikt (där uppslaget mottagits)

**SPANINGSUPPSLAG
i grövre brottmål**

07 Avsnitt D	08 Löpande nr 2267
09 Plats för fortsurstämpel	

RPS

02 Arbetsenhet

Säk

03 Uppgiftsmottagare

04 telefon

05 datum

06 Klockan

86-03-15

10 Brott med vilket uppslaget hör samman

11 Spaningsuppslaget lämnat

Mordet på Olof Palme

vid personligt besök

per telefon

per brev

12 Uppgiftslämnarens efternamn och alla förnamn (i rätt fröjd tilltalsnamnet markeras)

| F-år | -mån | -dag | -nr

13 Yrke/titel

14 Postadress (utdelningsadress och adress), telefon bostaden

15 Arbetsplats (arbetsgivare, postadress och telefon arbetet)

16 Uppslaget avser

misstänkt person fordon

17 Händelse (kort rubricering t ex iakttagelse av person, fordon, gods, skottlossning etc med angivande av tid och plats)

Brev till Socialdemokraterna i Rågsved

gods

18 I sak (anteckna först känd persons yrke, namn, födelseled, bostad, telefon och arbetsgivare - okänd persons kön, ålder, signalement och klädsel - berört fordonets reg nr, fabrikat, typ, årsmodell, färg m m samt annat gods med noggrann beskrivning. Därefter övriga sakuppgifter med angivande av ev hjälpkriterier för tider och platser samt bedömning av uppgiftslämnarens trovärdighet och ev sprit- eller narkotikapåverkan)

Brevet är troligen skrivet av [redacted] f [redacted]

Ett av bilnumren går ej att härleda eftersom det har fyra siffror, det andra bilnumret går till ett fordon som enl CBR ägs av [redacted] f [redacted]

I övrigt handlar brevet om teorier ang mordet samt kritik mot ett antal anställda vid socialmyndigheter.

Ingen av de ovan ang personerna är kända vid sæk.

Forts-blad

19 Ovanstående uppslag <input type="checkbox"/> kan anknyta till uppslag nr	20 Tagit del 860315 Spaningschef signatur	Bitr spaningschef signatur A.T.	Registrator signatur
21 <input type="checkbox"/> anknyter till uppslag nr	22 Registrerat: Signatur	23 Ärendet tilldelat O	24 Färdigbearbetat: datum 2/3-86
			25 Spanchef: sign KLV/H5

RPS 463.12

Med feta linjer avgränsade avsnitt ifylls ej av uppgiftsmottagaren

Ex 2. Till spaningschefens pärm (i nr-följd inom avsnitt)

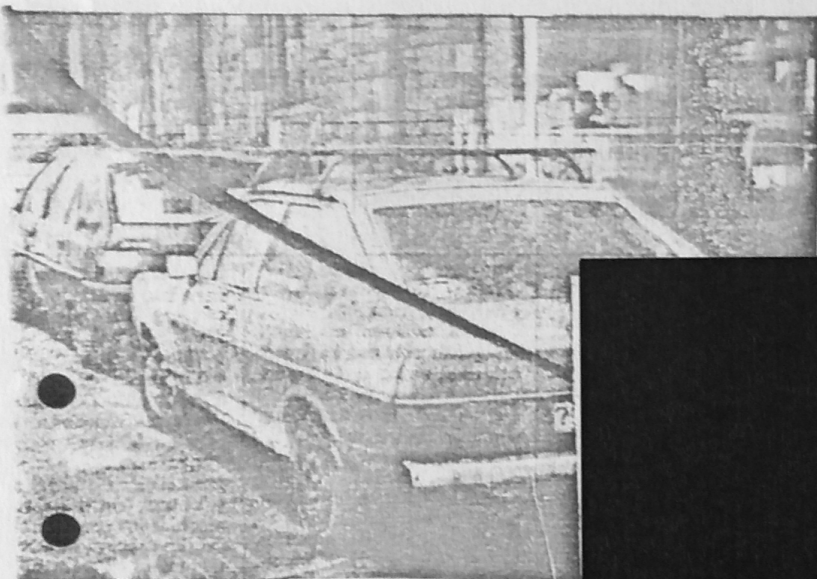

Men ännu är mycket osäkert om hur mördarnas utbil egentligen såg ut.

Det är inte alls säkert att det var en blå VW Passat. Det kan också ha varit en japansk bil. *EV. TOYOTA?*

De uppgifter vi har är väldigt vaga, säger en mordare.

Polisen plockade ur-ungligen ut drygt 130 bilar som stämde in på bilden av nummerplåten. VW Passat. En tredjedel av dessa hade i går kväll utsatts utan resultat.

Medelstor", är ett uttryck som också har använts för den efterspanade bilen. Inom flera mellanstora och små bilm modeller som

Den bil som lämnade Snickarbacken några minuter efter mordet på Olof Palme var ännu i morse inte spårad. Nu återstår det bara cirka 20 bilar att kontrollera.

Av allt att döma kommer detta spår att mynna ut i ingenting.

- Det har inte gått att peka ut något av de bilnummer vi tittat på som misstänkt, säger kommissarie Kurt Krantz på polisens spaningsrotel.

Siffrorna i registreringsnumret kan vara 502 eller möjligen 509, har den taxibildaren som såg flyktbilen

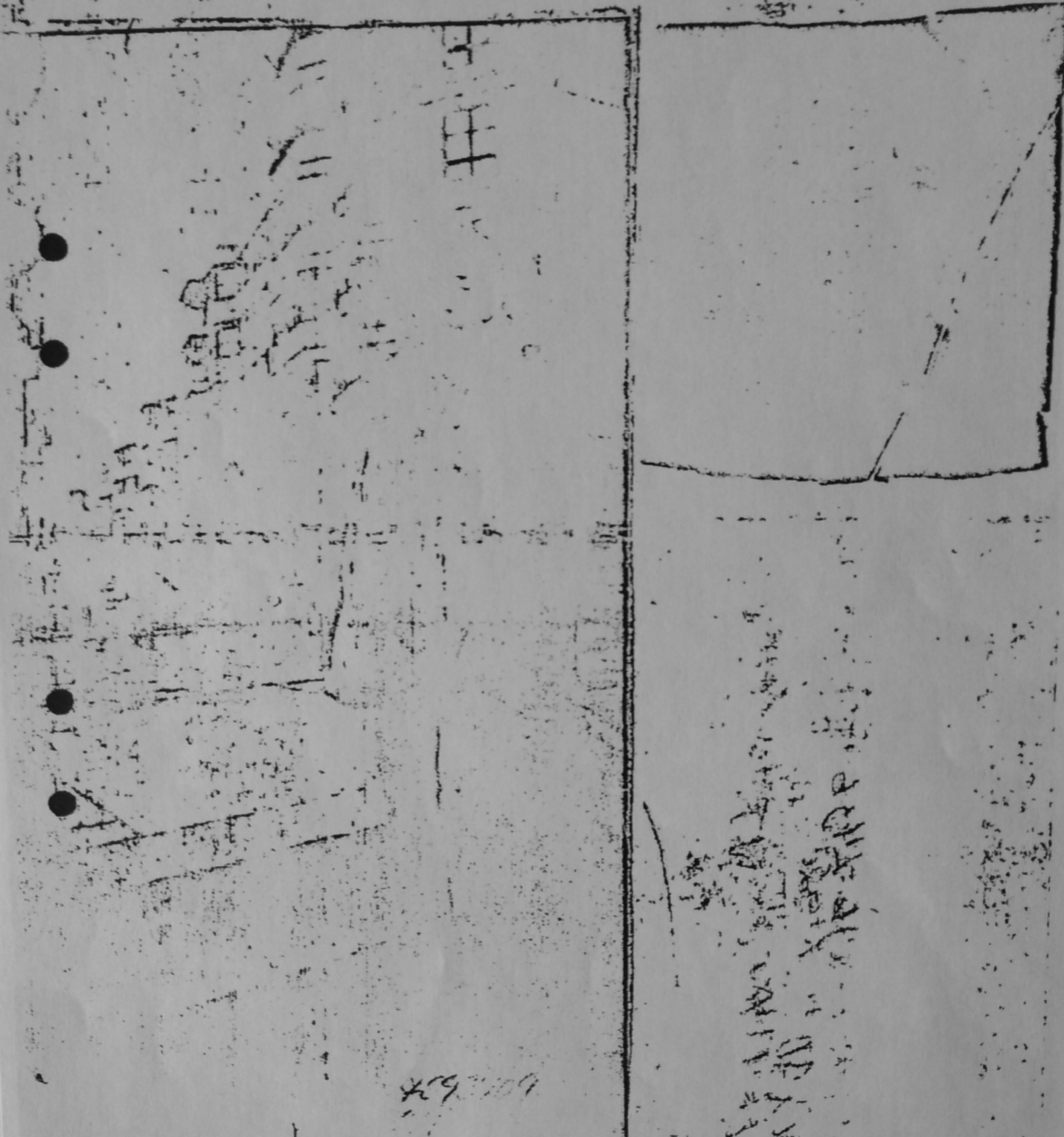

29/109

GA FÖRSVANN MANNEN
rdären sprang uppför den smala trappan mot Malmskillnadsgatan. - Jag tvekade.
Skulle jag springa efter mannen eller hjälpa till där nere. Men ingen annan tog
fortföljandet och jag beslöt se vart han tog vägen. Foto: THOR LINDGRÉN

