

04	Fortsättningsblad	Uppgiftslämnare (efternamn och förnamn)
		Myrin, Helena
05	Forhørsprot	06 Utskriftsdatum
		Promemoria 1986-04-08

## UPPFÖLJNING PÅ SPANINGSUPPSLAG Z 8597:1

## Myrin uppgavföljande:

Den 28 februari 1986 kl 20.45 hade Myrin stämt träff med ~~kamrat~~ en kamrat på Gamla Stans T-banestation. C:a 10 min innan anlände Myrin till platsen. Hon ställde sig att vänta på kamraten vid pressbyråkiosken i biljetthallen.

Vid väggen mellan entrén från Riddarholmen och spärrvaktens kur stod två män i ~~30~~ 35-40 årsåldern (Se skiss). Myrin lade märke till dessa män, inte för att de såg mystiska ut, ~~men~~ De passade dock inte in i mönstret och även fast de stod brevid varandra talade de inte med varandra.

Kl 20.40-20.45 kom paret Palme gående genom biljetthallen från entrén Munkbrogatan. De gick fram till spärrvakten och löste biljetter.

Spärrvakten önskade trevlig resa. Myrin koncentrerade sig hela tiden på paret Palme och såg ej om någon följde efter paret. Hon såg ej heller ~~rik~~ reaktionen på de två männen som stod i biljetthallen.

Isamma ögonblick som paret Palme gick igenom spärren anlände Myrins kamrat Tina Johansson från perrongen för södergående tåg. Myrin såg därför inte var Paret Palme eller de två männen tog vägen.

Kamraten Tina Johansson har redan varit i kontakt med polisen. Har ej sett något.

Beträffande signalement på de två männen i biljetthallen sade Myrin följande:

Det är möjligt att hon skulle kunna känna igen männen om hon fick se dessa igen. Det enda signalement hon kunde ge var följande:

35-45år, såg svenska ut, vardagligt klädda och stämde enligt Myrin inte in i mönstret på platsen en fredagkväll.

01 Polisdistrikt

Stockholm

02 Arbetsenhet

Rikskriminalsektionen

03 Upprättat(d) av

Bylund

telefon

7802

09 Brott med vilket uppgiften hör samman

Mordet på Palme

10 sak

SPANINGSUPPSLAG

I grövre brottmål

Sid nr

32

07 Avsnitt

08 Löpande nr

04 Fortsättningsblad

Uppgiftslämnare (efternamn och förnamn)  
Myrin, Helena

05

Forhørsprot

06 Promemoria

Utskriftsdatum

1986-04-08

SKISS ÖVER GAMLA STANS TÅBANESTATION (BILJETHALLEN) OCH DE TVÅ OKÄNDA MÄNNENS PLACERING I NÄMND HALL

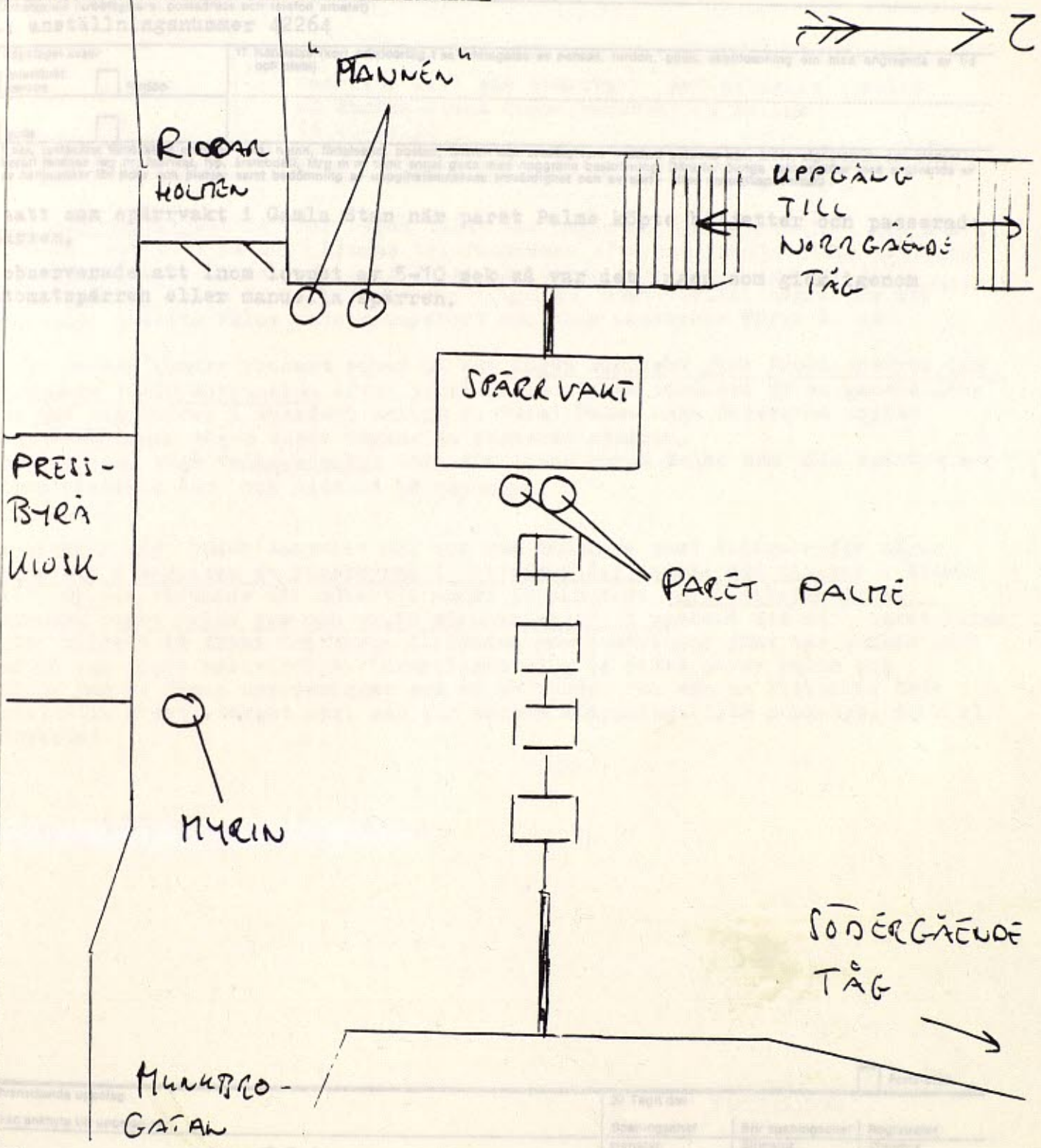

RPS 463 2 1 4 84 12 22 000 ser. ALLF 400 84 170 Ekonomitryck Blanketten 4321

\* Ifylls ej om blanketten används som fortsättningsblad.