

01 Polisdistrikt\*  
Stockholm  
02 Arbetsenhet\*

SPANINGSUPPSLAG  
I grövre brottmål

Sid nr

07 Avsnitt <b>Z</b>	08 Lopande nr <b>8597:1c</b>
------------------------	---------------------------------

Rikskriminalsektionen  
03 Upprättat(d) av\* telefon\*

04 Fortsatt. <input type="checkbox"/> ningsblad	Uppgiftslämnare (efternamn och förnamn) <b>Myrin, Helena</b>	
05 <input type="checkbox"/> Förhørsprot	06 <input type="checkbox"/> Promemoria	Utskriftsdatum <b>1986-04-08</b>

Bylund **7802**

09 Brott med vilket uppgiften ber samman\*

**Mordet på Palme**

10 | sida

UPPFÖLJNING PÅ SPANINGSUPPSLAG Z 8597:1

Myrin uppgavföljande:

Den 28 februari 1986 kl 20.45 hade Myrin stämt träff med ~~komrat~~ en kamrat på Garla Stans f-banestation. Cirka 10 min innan anlände Myrin till platsen. Hon etvillde sig att vänta på kamraten vid presbyräkiosken i biljetthallen.

Vid väggen mellan entrén från Riddarholmen och spärrvaktens kur stod två män i 35-40 årsåldern (Se skiss). Myrin lade märke till dessa män, inte för att de såg mystiska ut, ~~men~~ De passade dock inte in i mönstret och även fast de stod bredvid varandra talade de inte med varandra.

Kl 20.40-20.45 kom paret Palme gående genom biljetthallen från entrén Muskbrogatan. De gick fram till spärrvakten och löste biljetter.

Spärrvakten önskade trevlig resa. Myrin koncentrerade sig hela tiden på paret Palme och såg ej om någon följde efter paret. Hon såg ej heller ~~zux~~ reaktionen på de två männen som stod i biljetthallen.

Isamma ögonblick som paret Palme gick igenom spärren anlände Myrins kamrat Tina Johansson från perrongen för södergående tåg. Myrin såg därför inte var Paret Palme eller de två männen tog vägen.

Kamraten Tina Johansson har redan varit i kontakt med polisen. Har ej sett något.

Beträffande signalement på de två männen i biljetthallen sade Myrin följande:

Det är möjligt att hon skulle kunna känna igen männen om hon fick se dessa igen. Det enda signalement hon kunde ge var följande:

35-45 år, såg svenska ut, vardagligt klädda och stämde enligt Myrin inte in i mönstret på platsen en fredagkväll.

0227  
035ca

pp

RFS-463 2.1 4 84 12. 22.000 ser. ALLF 400 84 170 Ekonomitryck Blanketten 4321

\* Hylls ej om blanketten används som fortsättningsblad.

SKISS ÖVER GAMLA STANS TÖBANESTATION (BILJETTHALLEN) OCH DE TVÅ OKÄNDA  
MÄNNENS PLACERING I FÄMNDRA HALL

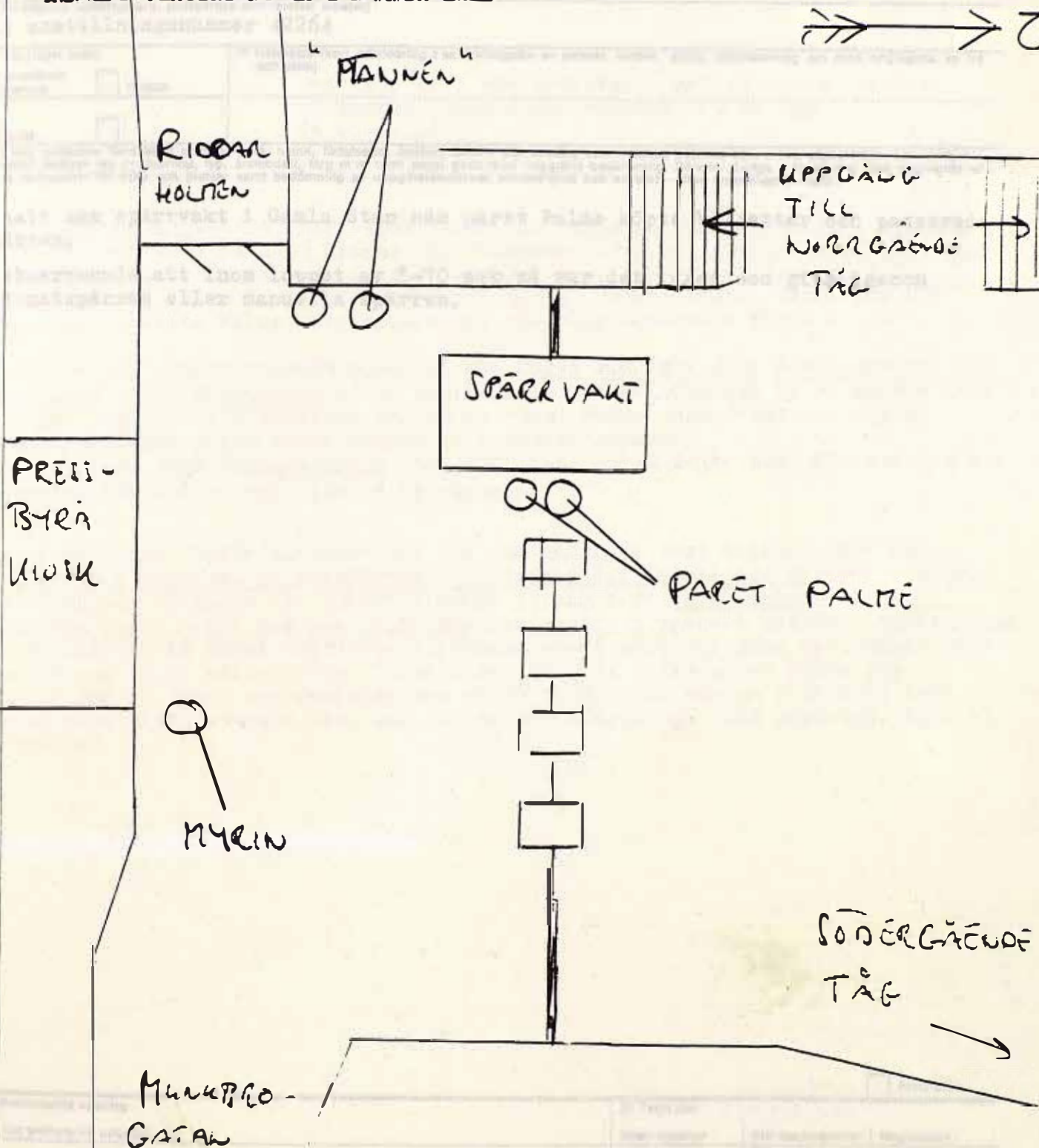

RPS 4517.1 d 84 (2 22 000 sk). ALLF 400 84 170 Ekonomitryck Blanketten 4381