

EFE 14473-B

Ai. 371-94

94 -03- 1 4

TIPS ANGÅENDE PALMEMORDET.

U Fredagen den 11 mars vid kl 20.00 ringde [redacted], [redacted]  
[redacted] till kriminaljouren.

Hon hade för ca 1½ till 2 år sedan tipsat Palmeutredningen angående en man som  
sprang från Stureplan och förbi Humlegården. Mannen började springa då han såg en polis.

[redacted]  
[redacted]  
[redacted]

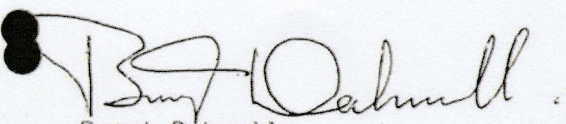

Bengt Dahnell

krinsp, KJ

AG  
5/12-94 Hca



# mordnatten

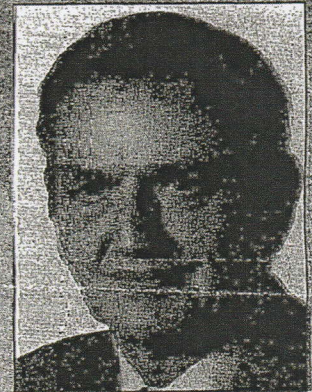

A. 379-94  
94 03-15

**MORDPLATSEN** Statsminister Olof Palme mördades i korsningen Sveavägen-Tunnelgatan i centrala Stockholm den 28 februari 1986. Mördaren försvann sedan springande uppför trapporna i riktning mot Luntmakargatan. Bilden till vänster: Polisens rekonstruktion. Mördaren närmar sig paret Palme bakifrån och skjuter Olof Palme i ryggen.

Foto: ULF KARLSSON

mordet kontaktade han polisen och ville då vara anonym.

En mycket märklig omständighet är att mannen i ett polisförhör inte har kunnat redogöra för hur han tog sig från Sveavägen efter mordet. Han hävdar att han var chockad och inte minns hur han kom hem.

Under ett polisförhör fick han frågan om han "verldigen" hade berättat sanningen. Mannen svarade då:

–Ja, ja tror att det är sanning, annars skulle jag ju inte sätta mig i den här situationen och sitta här och ljuga, va.

### Åklagaren ser slutet

–Då är det ju bättre och hålla käften än att sitta här och ljuga i så fall, det är ju det sista när det gäller detta. Man få ju tänka på att man ska komma med i tinget och kanske får vittna.

Spaningsledningen har

en längre tid uttalat optimism.

Chefsåklagare Anders Hejin anser att förutsättningarna att gripa och döma mördaren är goda.

–Som jag bedömer det i dag så kan vi se ett slut på det här arbetet, säger Hejin till Rapport.

### Flera vittnen granskas

–Jag vill inte läsa mig till någon tidsperiod, men jag tror att det blir löst under det här året i alla fall.

Utöver mannen i 40-årsåldern granskas nu också några andra vittnen som lämnat tvetsamma uppgifter.



Richard Aschberg Lennart Hård

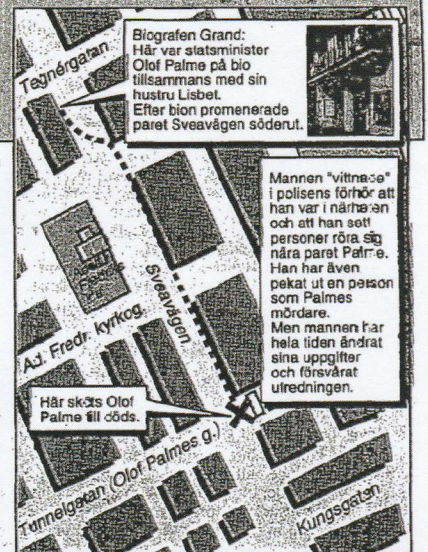

**Biografen Grand:** Här var statsminister Olof Palme på bio tillsammans med sin hustru Lisbet. Efter bion promenerade paret Sveavägen söderut.

Mannen "vittnade" i polisens förhör att han var i närheten och att han sett personer röra sig nära paret Palme. Han har även pekat ut en person som Palmes mördare. Men mannen har hela tiden ändrat sina uppgifter och försvårat utredningen.

Här sköts Olof Palme till döds.