

[REDACTED]

Inkommer 1987-08-21 kl. 10,,00 på poliskontoret i [REDACTED] och vill visa ett fotografi som han tagit på ett järnvägsspår mellan Karlbergs station och S:t Eriksbron. Fotot är taget i slutet av april 1986, och att [REDACTED] inte kommit med detta förut beror på att han ville visa fyndet för en polispatrull i samma veva, men när han skulle göra detta var detta borta. Det hade då förlöpt cirka 1 timme sedan [REDACTED] sett det. Han hade dock fotograferat detta, och sedan har han gått och funderat på om han skulle gå till polisen med detta. Anledningen till att han dröjt med sitt beslut är att patrullensom han träffade då inte enligt [REDACTED] verkade särskilt intresserad.

Fyndet

I kartongen låg ett revolverliknande föremål.

[REDACTED] har kvar negativet.

Arendet överlämnat till kriminalpolisen i Stockholm, om det skulle kunna vara [REDACTED] i samband med Palmeutredningen som [REDACTED] uttrycker sig.

[REDACTED] 1987-08-21

Yngve Rydell
Yngve Rydell-pinsp

[REDACTED] POLISDISTRIKT
[REDACTED]

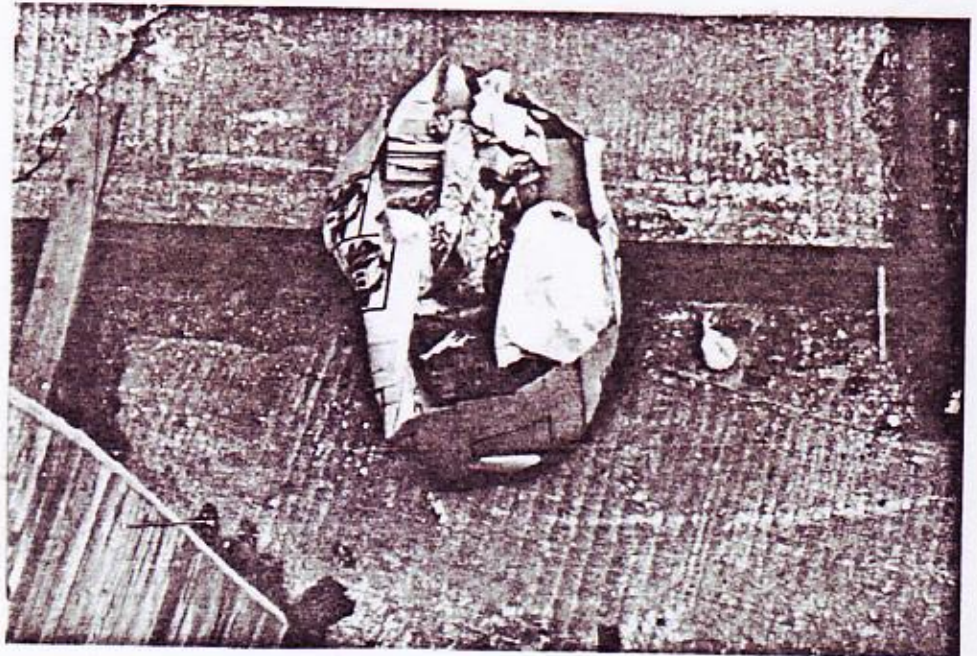

870824

pu

Auker [REDACTED]